

MIESZKANIE NA WYNAJEM

liczba pokoi: 2, pow. całkowita: 39,00 m²,

Kraków

Cena **3 099** zł

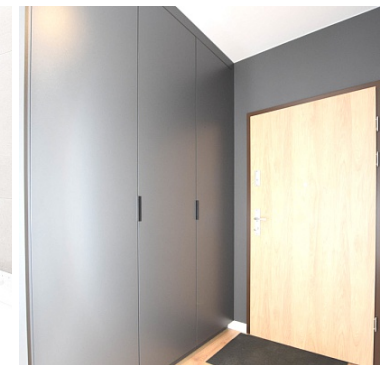
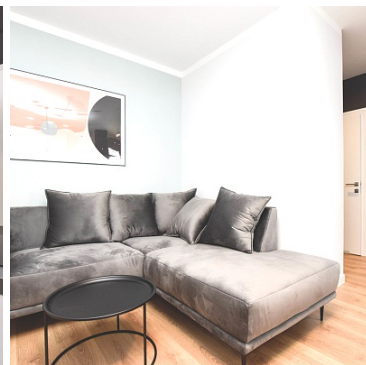

Nowe ! 2 Pokoje 39 m2 Ul. Wrocławska

Lokalizacja:

Mieszkanie znajduje się w dzielnicy Krowodrza w pobliżu ulic takich jak Wrocławska, Mazowiecka, Poznańska, Kijowska. W bliskiej okolicy liczne sklepy spożywcze, przedszkola, szkoły, żłobki, Galeria Krakowska, tramwaj, autobus.

Mieszkanie:

Prezentowana nieruchomość znajduje się na III piętrze budynku apartamentowego z 2022 roku

wyposażonego w cichobieżną windę. Zamknięte, strzeżone osiedle.

Na 39 m2 mieszkania składa się przestronny salon połączony z aneksem kuchennym, oddzielna sypialnia, łazienka z wanną oraz balkon o powierzchni 4m2.

Kuchnia wyposażona została we wszystkie niezbędne sprzęty takie jak piekarnik, zmywarka, oraz duża lodówka z zamrażarką.

Mieszkanie dostępne od zaraz.

Mieszkanie przyjazne zwierzętom.

Posiadam więcej mieszkań w tej okolicy (kawalerki, 2 pokojowe oraz 3 pokojowe).

Cena :

3099 zł + czynsz administracyjny prąd i internet.

Opcjonalnie możliwość wynajęcia miejsca postojowego w garażu podziemnym za dodatkową opłatą.

Kontakt:

Telefon: +48 503 756 519

E-mail: biuro@estatedealer.pl

Rozmawiam po angielsku.

Zapraszam do kontaktu.

Symbol	8665/EST/MW	Za co opłaty dodatkowe	CZYNSZ, PRĄD
Preferowany status zawodowy najemcy	OSOBA PRACUJĄCA	Akceptowane zwierzęta domowe	TAK
Rodzaj nieruchomości	MIESZKANIE	Rodzaj transakcji	WYNAJEM
Status	AKTUALNA	Rodzaj rynku	WTÓRNY
Nieruchomość dostępna od	02.10.2023	Cena 	3 099, 00 PLN
Cena za	MIESIĄC	Cena w EURO	705, 84 €
Cena w USD	754, 97 \$	Cena za m2	84, 21 PLN
Cena za m2 w EURO	18, 10 €	Cena za m2 w USD	19, 36 \$
Kraj	POLSKA	Województwo	MAŁOPOLSKIE
Gmina	Kraków	Miejscowość	Kraków
Ulica	Wrocławska	Powierzchnia całkowita	39, 00 m²
Forma własności działki	WŁASNOŚĆ	Rodzaj budynku	APARTAMENTOWIEC
Rok budowy	2022	Standard	IDEALNY
Materiał ścian	<	Typ kuchni	ANEKS KUCHENNY
Wyposażenie kuchni	PEŁNE	Liczba łazienek	1
Stan łazienki	BARDZO DOBRY	Wyposażenie łazienki	PEŁNE
Liczba pokoi	2	Piętro	6
Ilość pięter [wliczając parter]	6	Umeblowanie	PEŁNE
Stan instalacji	NOWA	Forma własności	PEŁNA WŁASNOŚĆ
Winda w nieruchomości	<input checked="" type="checkbox"/>	Lodówka	<input checked="" type="checkbox"/>
Piekarnik	<input checked="" type="checkbox"/>	Zmywarka	<input checked="" type="checkbox"/>
Alarm	<input checked="" type="checkbox"/>	Ochrona	<input checked="" type="checkbox"/>
Monitoring	<input checked="" type="checkbox"/>	Domofon	<input checked="" type="checkbox"/>
Rodzaj podłogi	KAFLE, PANELE,	Ogrodzenie	PEŁNE
Garaż	<input checked="" type="checkbox"/>	Liczba miejsc	1

Najbliższe przedszkole	w pobliżu	parkingowych	
Komunikacja miejska	w pobliżu	Najbliższa Szkoła Podstawowa	w pobliżu
Najbliższa apteka	w pobliżu	Posterunek policji	w pobliżu
Najbliższy klub fitness	w pobliżu	Najbliższy lokal gastronomiczny	w pobliżu
		Najbliższy bank	w pobliżu



Estate Dealer Kraków

503756519
biuro@estatedealer.plWięcej ofert na stronie www.estatedealer.pl